

PIANTA

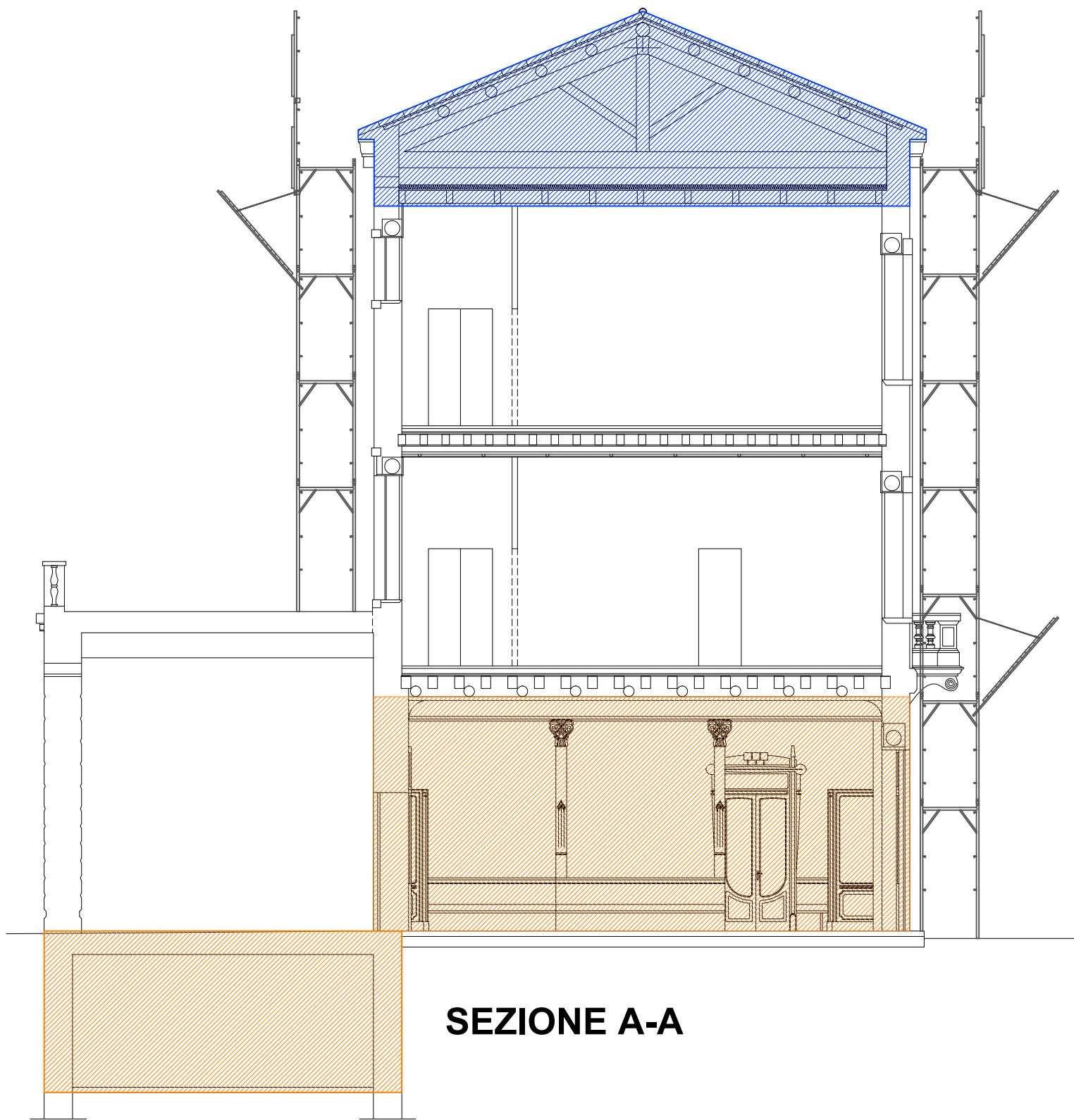

SEZIONE A-A



SEZIONE B-B

DESCRIZIONE FASE 2

Nella seconda fase, viene allestita la recinzione di cantiere identificando le aree di pertinenza e delimitandone le interferenze tra le due ditte esecutrici. Le due ditte esecutrici non hanno contatti all'interno dell'area di cantiere; si ipotizza la contemporanea presenza nel fabbricato di n. 2 imprese.

Impresa A: demolizione completa del vano scala (di cui si richiede piano delle demolizioni per espletare le modalità esecutive onde evitare danni alla struttura esistente), con carico delle macerie all'interno del container posto all'interno dell'area indicata per l'impresa A. Esecuzione di scavo (vedi prescrizioni contenute all'interno del P.S.C. ----) e delle fondazioni in c.a.; esecuzione della struttura in elevazione in c.a.. Contemporaneamente l'impresa A può lavorare al piano terra secondo le indicazioni operative della D.D.L.. Verranno eseguiti i lavori nell'interrato e la scala di collegamento tra il piano interrato stesso e il piano terra.

Impresa B: LAVORI TETTO PARTE ALTA. Demolizione dei controsoffitti al piano secondo posti a un'altezza di 4.20 ml dal 2° solaio, mediante l'utilizzo di ponteggi per portarsi in quota. Il C.S.P., all'interno del P.S.C., richiede all'impresa B il piano delle demolizioni: è stato appurato che la struttura del sottotetto risulta "pesante" da un punto di vista del materiale utilizzato, ragion per cui dovrà essere espletata la modalità delle demolizioni. Una volta demoliti i controsoffitti e caricati nel container posto nella zona di pertinenza dell'impresa B, si procederà con la costruzione dell'impalcato di sottotetto con travi in legno lamellare e assito sempre con l'ausilio di ponteggio. Viene iniziato e terminato in questa fase il restauro del tetto della parte alta.

COMUNE DI LONIGO

PROVINCIA DI VICENZA

PROGETTO PER LA VALORIZZAZIONE DEI LOCALI STORICI
CAFFE' BORSA
proposta *FINANZA DI PROGETTO*
ai sensi dell'art. 183 comma 15 D. Lgs. n.50/2016
CON RESTAURO GENERALE DEL COMPLESSO EDILIZIO

Data: Giugno 2017

Scala: 1:100

ELABORATO GRAFICO CANTIERIZZAZIONE TAVOLA 02

FASE A2

COMMITTENTE: Comune di Lonigo

PROMOTORE: Costituendo R.T.I.
(raggruppamento temporaneo imprese)

PROGETTISTA:

EVENTUALI PRESCRIZIONI C.S.E.

Studio di Architettura
Arch. Giorgio Casella
archistudio.cf@gmail.com
Via Dalmazia, 6
36045 Lonigo (VI)
tel./fax 0444 436438
E-mail: archistudio.cf@gmail.com
P.E.C.: giorgio.casella@archiworldpec.it
C.S.P.: Geom. Riccardo Pasquato